Luksusowa Jednopiętrowa Willa w San Javier

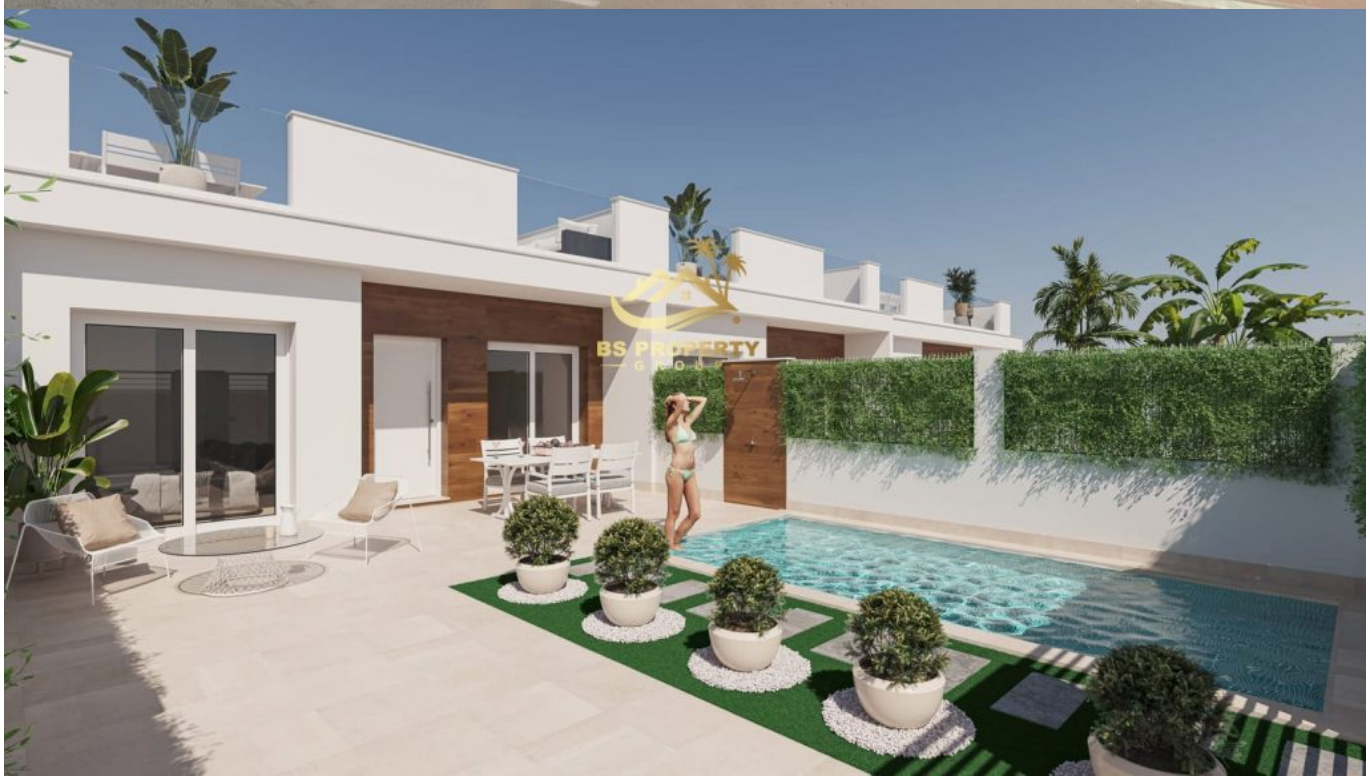

BS PROPERTY
GROUP

BS PROPERTY
GROUP

Prezentujemy jednopiętrowe luksusowe wille z prywatnymi basenami, tarasami i solarium, pozwalając cieszyć się słońcem przez cały rok. Każda willa ma 2 lub 3 sypialnie i 2 łazienki, zaprojektowane w nowoczesnym stylu z otwartą przestrzenią kuchni i salonu-jadalni. Wiele dodatkowych udogodnień wliczonych w cenę. Wszystkie codzienne usługi są w zasięgu spaceru, lokalne pola golfowe są oddalone o 5 minut jazdy samochodem. Bliskość plaży i centrum miasta czyni to idealną okazją inwestycyjną.